

# Diplomado

en Odontología Neurofocal  
\*y Medicinas Integrativas aplicadas a la Odontología\*

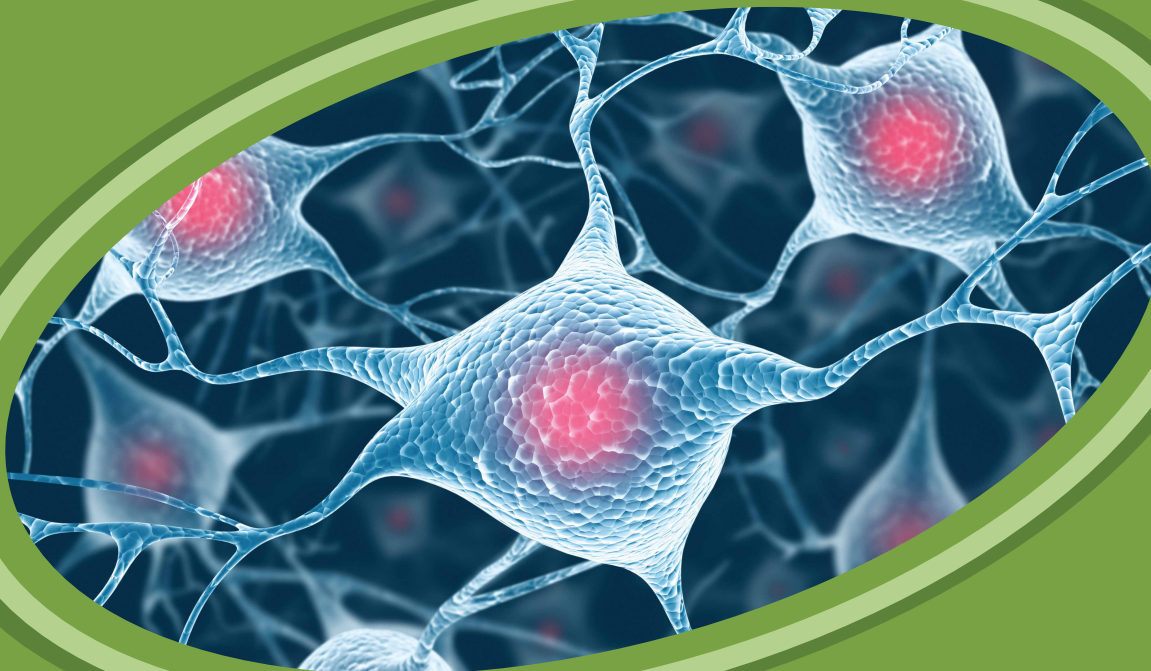

“El fin de la educación es aumentar la probabilidad  
de que suceda lo que queremos”

-José Antonio Marina-



## Justificación

A lo largo de la historia el hombre adquirió conocimientos que le han permitido solucionar los problemas de salud con diferentes métodos según su educación, cultura y religión. Esos conocimientos eran parciales y cada técnica pertenecía a una cultura. Hoy, el ser humano aprende, mejora, crea e intercambia técnicas en beneficio de la profesión y la salud del paciente.

La medicina alopática o "convencional" va de la mano con la medicina complementaria. Esta unión ofrece al profesional de la salud la oportunidad de brindar al paciente soluciones holísticas o integrales a sus enfermedades.

El diplomado en odontología neurofocal, capacita a los participantes en los principios de la medicina tradicional china, la terapia neural, la homeopatía, la bioenergética termodinámica y demás contextos bioenergéticos, fundamentales para ampliar diagnósticos y planes de tratamiento en beneficio de la salud de los pacientes y mejorar la calidad de vida. La odontología neurofocal, establece la relación de los dientes con diversos órganos y sus funciones, e identifica patologías a distancia.

# Objetivo

01

Ampliar la formación del profesional de la salud en el área de las medicinas integrativas aplicadas a la odontología neurofocal y viceversa, con una visión integral del paciente.



## \*\*\* Programa \*\*\*

### 1

#### **Módulo I - Introducción a la odontología neurofocal**

- Introducción a la odontología neurofocal.
- Relación diente - órgano - reflexología.
- Terapia neural en odontología.
- Demostración clínica en terapia neural.
- Diagnóstico en radiografía panorámica.

### 2

#### **Módulo II - Homeopatía**

- Homeopatía - generalidades.
- Homeopatía aplicada a la odontología - apiterapia.
- Repertorización (materia médica homeopática).
- Historia de la medicina tradicional China.
- Principios básicos de medicina tradicional China.

### 3

#### **Módulo III - Homotoxicología**

- Homotoxicología en odontología.
- Medicamentos compuestos combinados en odontología.
- ATM, sistemas posturales y estructurales.
- Kinesiología médica aplicada a la odontología.
- Demostración de acupuntura.



# 4

## **Módulo IV - Temas varios**

- Esencias florales.
- Biorregulación sistémica en odontología.
- Regeneración tisular factores de crecimiento.
- Plata coloidal.

# 5

## **Módulo V - Sistemas CEREC y CAD-CAM**

- Sistema CEREC su aplicabilidad clínica y biocompatibilidad.
- Sistema CAD/CAM paso a paso desde preparación hasta la cementación.
- Demostración: software Sirona.
- Arte Biomimética y tecnología con el Sistema CEREC.
- Nutrición integrativa.
- Reiki.

# 6

## **Módulo VI - Medicina Bioenergética**

- Medicina bioenergética.
- Terapias vibracionales.
- Ética y normatividad.

# Profesores

## Colegio Odontológico Colombiano de **Unicoc**



### **Dr. Miguel Francisco Navarrete Sánchez**

- Odontólogo - Universidad Javeriana.
- Docente - Universidad Javeriana.
- Certificación en Odontología Neurofocal, Federación Odontológica Colombiana y Asociación de Odontología Neurofocal y Medicina Biológica.
- Conferencista nacional e internacional.
- Miembro Fundador - Asociación de Odontólogos Neurofocales de Colombia.

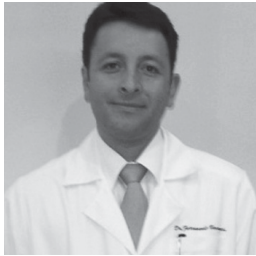

### **Dr. Fernando Vanegas León**

- Odontólogo - Colegio Odontológico Colombiano.
- Odontólogo Neurofocal - Asociación Colombiana de Odontología Neurofocal y Medicina Biológica.
- Posgrado en Terapia Neural, Homotoxicología y Farmacología Vegetal, International Academy for Homotoxicology IAH, Baden-Baden Alemania.
- Presidente - Asociación Internacional de Odontología Neurofocal y Ciencias Afines.
- Vicepresidente Saliente - ASOCOC, Colegio Odontológico Colombiano.



## Dirigido a

Odontólogos generales y especialistas, médicos titulados, estudiantes de último semestre de odontología y medicina.

## Metodología y duración

Seis módulos cada uno de 20 horas para un total de 120 horas.

**Horario:** viernes y sábados de 8 a.m. a 6 p.m.  
Módulos mensuales.

El profesional que tome todos los módulos recibirá el certificado del Diplomado en Odontología Neurofocal y Medicinas Integrativas aplicadas a la Odontología, con un total de 120 horas certificadas y el certificado de miembros activos de **Asintocaf**.

## Inversión

\$ 3.000.000 pesos.

Incluye el contenido académico del programa, material complementario.

## Descuentos

**10%** para egresados, profesores y estudiantes de **Unicoc**.





**unicoc**  
Colegio Odontológico

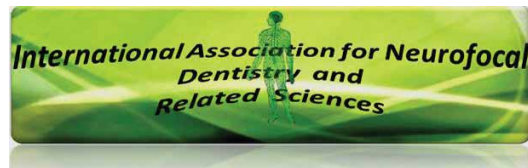



# unicoc

Colegio Odontológico



[www.unicoc.edu.co](http://www.unicoc.edu.co)

**PBX** +(571) 668 3535 **Ext.** 1518 **Móvil:** 318 813 4370

Campus Norte // Autopista Norte, Kilómetro 20 // Costado Oriental

**Correo:** [educontinuadaod@unicoc.edu.co](mailto:educontinuadaod@unicoc.edu.co)

**f** [fb.com/unicoc](https://www.facebook.com/unicoc) | **t** [@unicocsoyyo](https://twitter.com/unicocsoyyo) | **i** [@unicocsoyyo](https://www.instagram.com/unicocsoyyo)

Institución de Educación Superior Sujeta a Inspección y Vigilancia por el Ministerio de Educación Nacional